

Anfahrt mit ÖPNV
Stadtbahn: Linie 4
(Richtung Roderbruch)
Haltestelle Medizinische Hochschule

Anfahrt mit Kfz
A37, Ausfahrt Buchholz (Weidetorkreisel),
von dort Ausschilderung MHH

Eine detaillierte Anfahrtsbeschreibung finden Sie im
Internet unter mh-hannover.de/verkehrsanbindung.

Hörsaal A und D
Vorklinisches Lehrgebäude J02, Ebene S0 (siehe
Pfeil)
Ausschilderung Hörsaal A folgen



Die Veranstaltung wird gefördert durch:



Programm für Schüler und Lehrer

Beginn um **12:15** Uhr auf dem Marktplatz.
Im Anschluss folgt ab 13:15 die Vorlesung in
Hörsaal A:

- | | |
|-----------|--|
| 13:15 Uhr | Grußwort, Prof. Dr. med. Michael Manns |
| 13:20 Uhr | Einführung |
| 13:25 Uhr | Grundlagen des Immunsystems |
| 13:45 Uhr | HIV |
| 14:05 Uhr | Impfen |
| 14:25 Uhr | Angeborene Immundefekte |
| 14:50 Uhr | Abschlussdiskussion und Bekanntgabe der Quizgewinner |

Referenten

Prof. Dr. med. U. Baumann,
Oberarzt, Pädiatrische Pneumologie,
Allergologie und Neonatologie

Prof. Dr. med. G. Behrens,
Oberarzt, Klinik für Immunologie und
Rheumatologie

Dr. med. C. Klemann
Assistenzarzt, Pädiatrische Pneumologie,
Allergologie und Neonatologie

Dr. med. D. Ernst,
Oberärztin, Klinik für Immunologie und
Rheumatologie

Prof. Dr. med. R.E. Schmidt,
Leitung, Klinik für Immunologie und
Rheumatologie

Prof. Dr. med. T. Witte,
Oberarzt, Klinik für Immunologie und
Rheumatologie

Medizinische Hochschule Hannover
Carl-Neuberg-Straße 1
30625 Hannover

Marktplatz 12:15 – 13:15

Hörsaal
A

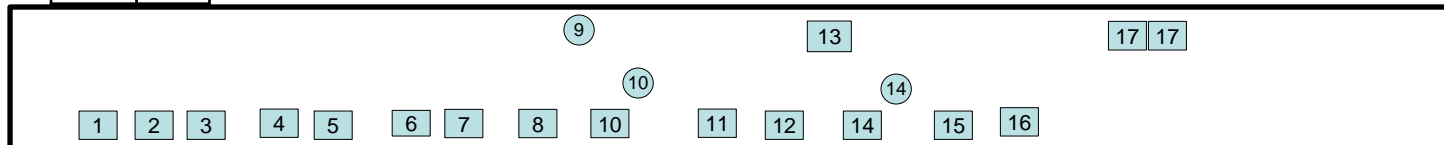
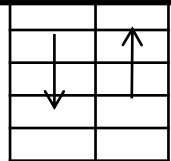

- | | |
|--|---------------------------------------|
| 1 Mikroskope | 10 AK sexuelle Bildung und Gesundheit |
| 2 XLAB | 11 Institut Immunologie |
| 3 Norddeutsches Knochenmark-und Stammzellspendenregister | 12 Shire |
| 4 Rheuma | 13 Angeborene Immundefekte |
| 5 Novartis | 14 Landesgesundheitsamt/Impfpass |
| 6 Gynäkologie | 15 Octapharma |
| 7 Studienberatung Biowissenschaftliche Studiengänge | 16 Twincore |
| 8 Mit Sicherheit Verliebt | 17 Getränke |
| 9 HIV | HS D, Quiz 12:30-12:45 |

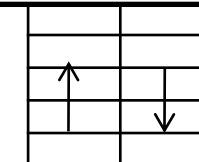

Hörsaal
D

WISSEN WAS IN DIR STECKT

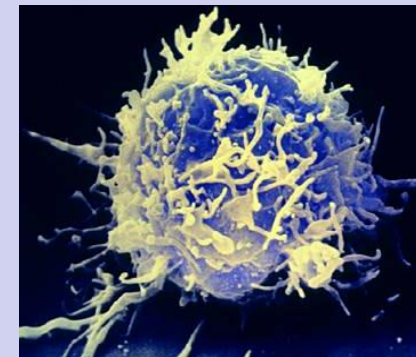
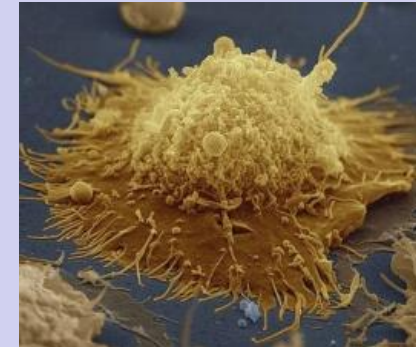

Tag der Immunologie

Freitag, 26.04.2019
Hörsaal A und D
12:15 bis 14:55