



Klinik für Zahnerhaltung, Parodontologie und Präventive Zahnheilkunde

Direktor: Prof. Dr. W. Geurtsen

Anmeldung Tel. 532 - 48 33
Chefsekretariat: Frau A. Seidler Tel. 532 - 48 15

E-Mail: Zahnerhaltung.Sekr@mh-hannover.de

Sprechstunden:

Mo., Di., Do. 8.15 - 12.30 Uhr sowie Mi. + Fr. 8.15 - 12.00 Uhr
Bevor Sie sich an eine der nachfolgend aufgeführten speziellen Sprechstunden wenden, ist eine Grunduntersuchung erforderlich.

Spezial-Sprechstunden:

Zahnärztliche Gesundheitsfrühförderung Tel. 532 - 48 33

Prophylaxe- und Kindersprechstunde Tel. 532 - 48 33

Zahntraumasprechstunde
(Zahnverletzung durch Unfall) Tel. 532 - 48 33

Mundgeruchsprechstunde Tel. 532 - 48 33

Interdisziplinäre parodontal-
prothetische Sprechstunde Tel. 532 - 48 33

Implantatsprechstunde Tel. 532 - 48 33

Interdisziplinäre
Mundschleimhaut-Sprechstunde Tel. 532 - 48 33

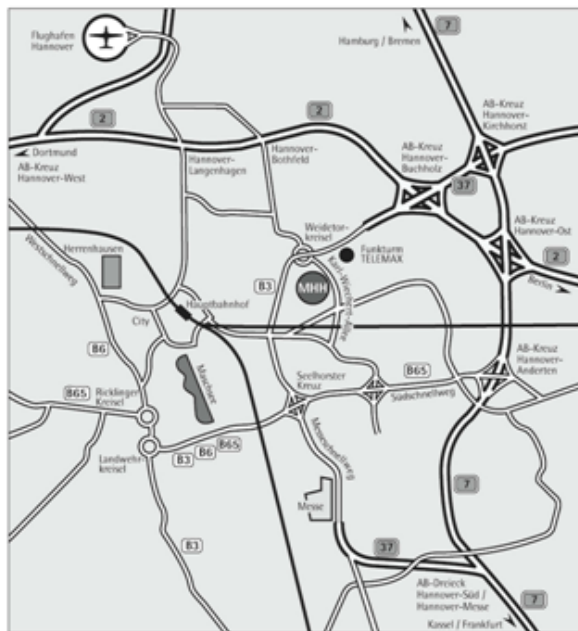

MHH

Medizinische Hochschule
Hannover

Zentrum Zahn-, Mund- und Kieferheilkunde

Zertifiziert nach DIN EN ISO 9001:2008
für Krankenversorgung, Forschung und Lehre



Medizinische Hochschule Hannover
Carl-Neuberg-Str. 1
30625 Hannover

Tel. (0511) 532 - 0
www.mh-hannover.de/zmk.html

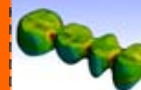

Klinik für Kieferorthopädie

Direktor: Prof. Dr. R. Schwestka-Polly

Anmeldung	Tel. 532 - 48 63
Poliklinik	Tel. 532 - 48 65
Chefsekretariat: Frau A. Syren	Tel. 532 - 48 46

E-Mail: Kieferorthopaedie@mh-hannover.de

Sprechstunden:

Allgemeine kieferorthopädische Sprechstunde	Tel. 532 - 48 63
Privatkieferorthopädische Sprechstunde	Tel. 532 - 48 48

Spezial-Sprechstunden:

Lingualtechnik	Tel. 532 - 48 48
Dysgnathien	Tel. 532 - 48 46
Kieferorthopädisch-kieferchirurgische Therapie	Tel. 532 - 48 46
Lippen-Kiefer-Gaumenspalten	Tel. 532 - 48 46
Kraniofaziale Fehlbildungen	Tel. 532 - 48 46

Alle Sprechstunden nach vorheriger Terminabsprache.

Bevor Sie sich an eine der aufgeführten speziellen Sprechstunden wenden, ist eine Grunduntersuchung erforderlich.

Klinik für Mund-, Kiefer- und Gesichtschirurgie

Direktor: Prof. Dr. Dr. N.-C. Gellrich

Anmeldung ambulant	Tel. 532 - 47 63
Station 77	Tel. 532 - 48 72
Chefsekretariat: Frau M. Beinert	Tel. 532 - 47 48

E-Mail: MKG-Chirurgie@mh-hannover.de

Sprechstunden:

Stationäre Nachsorge	Tel. 532 - 47 66
Poliklinik - Allgemeine Sprechstunde	Tel. 532 - 47 66
Privatsprechstunde	Tel. 532 - 47 48

Spezial-Sprechstunden:

Implantate und präimplantologische Augmentationen	Tel. 532 - 47 42
Lippen-Kiefer-Gaumenspalten	Tel. 532 - 47 48
Orbita, kraniofaziale Fehlbildungen und Schädelbasis	Tel. 532 - 47 42
Dysgnathien	Tel. 532 - 47 66
Tumoren	Tel. 532 - 47 66
Mundschleimhauterkrankungen	Tel. 532 - 47 66
Erkrankungen der Speicheldrüsen (inkl. ESWL)	Tel. 532 - 47 66
Plastische und ästhetische Operationen des Gesichtsbereiches	Tel. 532 - 47 48

Klinik für Zahnärztliche Prothetik und Biomedizinische Werkstoffkunde

Direktorin: Prof. Dr. M. Stiesch

Anmeldung	Tel. 532 - 47 93
Chefsekretariat: Frau S. Müller	Tel. 532 - 47 73

E-Mail: Zahnarztliche-Prothetik@mh-hannover.de

Sprechstunden:

Allgemeine prothetische Sprechstunde	Tel. 532 - 47 93
Privatzahnärztliche Sprechstunde	Tel. 532 - 47 73

Spezial-Sprechstunden:

Implantat-Prothetik	Tel. 532 - 47 73
Implantat-Nachsorge	Tel. 532 - 47 87
Vollkeramische / ästhetische Restaurationen	Tel. 532 - 47 73
Prothetik-Recall	Tel. 532 - 47 87
Defektprothetik und Epithetik	Tel. 532 - 47 73
Kiefergelenkdiagnostik und -therapie	Tel. 532 - 47 96 Tel. 532 - 47 97
Interdisziplinäre parodontal-prothetische Sprechstunde	Tel. 532 - 47 93
Lippen-Kiefer-Gaumenspalten	Tel. 532 - 47 93